



# MANUAL DE USUARIOS IMPORTADORES/EXPORTADORES

ADMINISTRACIÓN DE CONTINGENTES ARANCELARIOS DE IMPORTACIÓN Y  
CUOTAS DE EXPORTACIÓN



GUATEMALA DEPARTAMENTO DE ECONOMÍA

Solicitud de inscripción    Acuerdos comerciales    Manuales    Iniciar sesión

## Tus certificados en línea sin ningún costo

Haz tus solicitudes en línea, consulta tu saldo en tiempo real y obtén tus certificados fácilmente. Todas las gestiones que realice a través de este Sistema NO TIENEN NINGUN COSTO. Inscribe a tu empresa accediendo al siguiente formulario.

Solicitud de Inscripción

Cualquier duda o comentario, estamos para servirle. 2412 0200 ext. 4203, 4209 o 4212

### Acuerdos comerciales

La DACE tiene como objetivo administrar los acuerdos comerciales de carácter internacional vigentes para Guatemala, propiciando su óptimo aprovechamiento. Puedes consultar los tratados comerciales vigentes presionando el botón inferior.

Más información

### ¿Ya tienes cuenta?

Si eres un usuario existente, puedes ingresar presionando en el link inferior. Con ello podrás solicitar tus certificados de importación o exportación en línea, consultar tu saldo o reiniciar tu contraseña.

Iniciar sesión

### Manuales

Aquí podrás consultar los manuales de utilización del sistema en formato PDF. Los mismos los puedes descargar o consultar directamente desde la página.

Ver manuales

Para poder ingresar a la sección de exportadores será necesario hacer clic en la esquina superior derecha en “Iniciar sesión”. Esto dirigirá al exportador a la siguiente pantalla:

The image shows a login interface for the Ministry of Economy of Guatemala. At the top, there is the national coat of arms of Guatemala and the logo of the Directorate of Administration of Customs, Excise and Taxation (DACE). The text reads: "GOBIERNO DE LA REPÚBLICA DE GUATEMALA" and "MINISTERIO DE ECONOMÍA". To the right, it says "Dirección de Administración de Aduanas, Excise e Impuestos" and "Compartiendo con la Aplicación Tecnológica de los Grupos Comerciales Internacionales".

The login form consists of the following elements:

- An input field for "Email" with a person icon on the left.
- An input field for "Contraseña" (Password) with a lock icon on the left.
- A checkbox labeled "Recuérdame" (Remember me).
- A link: "¿Olvidaste tu contraseña? Solicitud de inscripción" (Forgot your password? Registration request).
- A green button labeled "Iniciar Sesión" (Log In).

En esta pantalla se deberá ingresar el usuario y clave específico de cada exportador. Esta página realiza una validación. Si el usuario o la clave están incorrectos no permite que se ingrese.

Si el usuario y la contraseña son correctos le permitirá avanzar a la siguiente página.

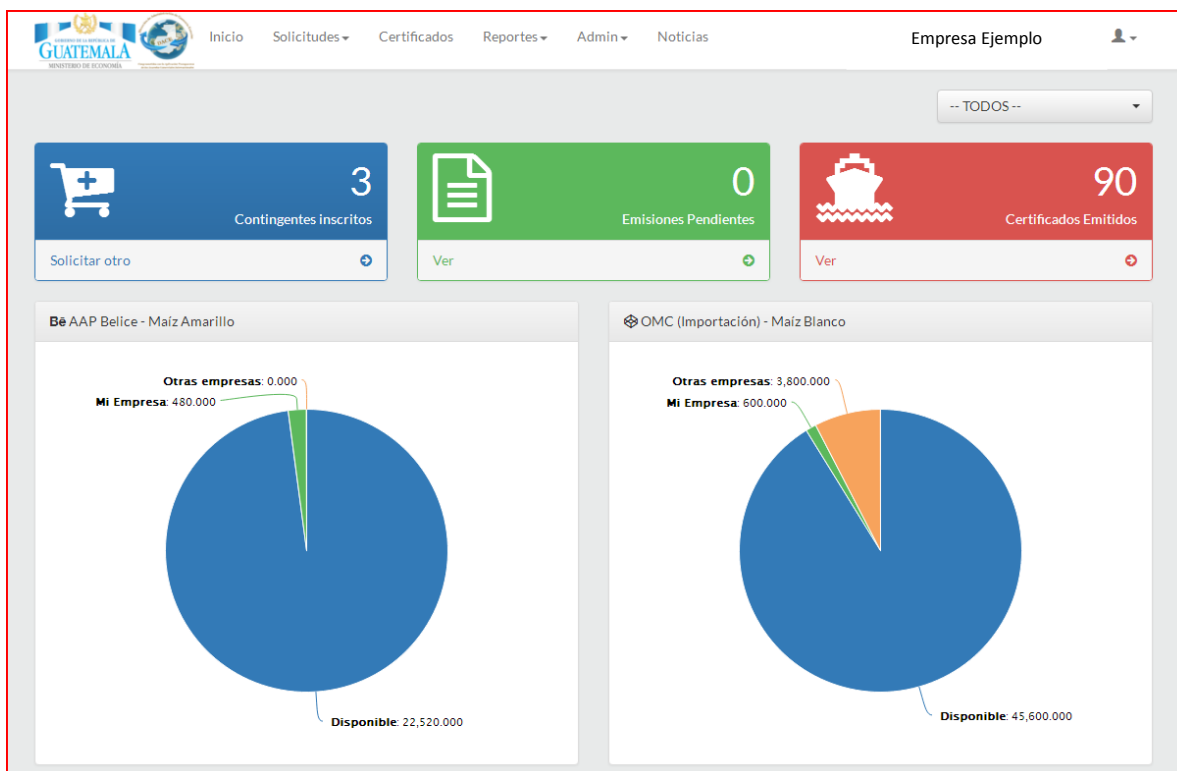

Esta es la pantalla de inicio que permite visualizar lo siguiente:

1. Contingentes Inscritos
  - a. Opción de solicitar inscripción de otro contingente
2. Emisiones Pendientes
  - a. Opción de ver emisiones
3. Certificados Emitidos
  - a. Opción de ver certificados emitidos
4. Información completa de "Mi Empresa"
5. Listado de tratados

Aparte incluye el siguiente menú con sus opciones detalladas:

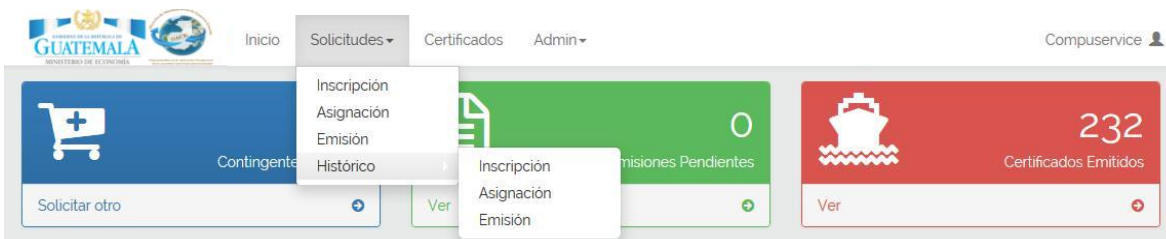

1. Solicitudes
  - a. Inscripción: Permite inscribir un nuevo contingente
  - b. Asignación: Permite asignar un contingente

- c. Emisión: Permite emitir un nuevo contingente
- d. Histórico: Permite visualizar el histórico de las siguientes operaciones
  - i. Inscripción
  - ii. Asignación
  - iii. Emisión

Logo: GUATEMALA MINISTERIO DE ECONOMÍA

Inicio Solicitudes Certificados Admin

Compuservice

-- TODOS --

Certificados

Buscar

No.	Fecha	Nombre	Volumen	Liquidado	Anulado
CA-A000666	25-06-2015 15:47:12	PRICESMART (GUATEMALA), S.A.	1.28000	No	No
CA-A000659	25-06-2015 14:10:54	PRICESMART (GUATEMALA), S.A.	0.21000	No	No
CA-A000658	25-06-2015 14:10:46	PRICESMART (GUATEMALA), S.A.	1.88000	No	No
CA-A000657	25-06-2015 14:10:35	PRICESMART (GUATEMALA), S.A.	0.13000	No	No
CA-A000620	23-06-2015 14:06:15	PRICESMART (GUATEMALA), S.A.	0.40000	No	No
CA-A000619	23-06-2015 14:05:55	PRICESMART (GUATEMALA), S.A.	3.48000	No	No
CA-A000616	23-06-2015 13:36:00	PRICESMART (GUATEMALA), S.A.	0.41000	No	No
CA-A000608	18-06-2015 14:19:19	PRICESMART (GUATEMALA), S.A.	0.88000	No	No
CA-A000607	18-06-2015 11:27:56	PRICESMART (GUATEMALA), S.A.	3.29000	No	No
CA-A000606	18-06-2015 11:27:46	PRICESMART (GUATEMALA), S.A.	0.28000	No	No
CA-A000579	15-06-2015 14:18:59	PRICESMART (GUATEMALA), S.A.	1.84000	No	No
CA-A000578	15-06-2015 14:18:54	PRICESMART (GUATEMALA), S.A.	0.51000	No	No
CA-A000577	15-06-2015 14:18:49	PRICESMART (GUATEMALA), S.A.	5.66000	No	No
CA-A000575	15-06-2015 13:54:35	PRICESMART (GUATEMALA), S.A.	0.66000	No	No
CA-A000574	15-06-2015 13:54:27	PRICESMART (GUATEMALA), S.A.	0.50000	No	No
CA-A000568	15-06-2015 09:55:44	PRICESMART (GUATEMALA), S.A.	0.66000	No	No
CA-A000567	15-06-2015 09:55:15	PRICESMART (GUATEMALA), S.A.	0.19000	No	No
CA-A000517	10-06-2015 15:14:51	PRICESMART (GUATEMALA), S.A.	2.53000	Si	No
CA-A000452	01-06-2015 09:12:11	PRICESMART (GUATEMALA), S.A.	0.22000	Si	No

Mostrando 1 a 19 de 19 resultados

Anterior 1 Siguiente

2. Certificados: En esta pantalla se pueden visualizar todos los certificados. La información desplegada es la siguiente:

- a. Numero de certificado
- b. Fecha de certificado
- c. Nombre
- d. Volumen
- e. Liquidado (Si o No)
- f. Anulado (Si o No)

Esta página permite filtrar la información de los certificados ingresando texto en el campo de "Buscar".



### 3. Admin

- a. Usuarios extra. Al hacer clic en esta opción el usuario es redirigido a la siguiente pantalla:

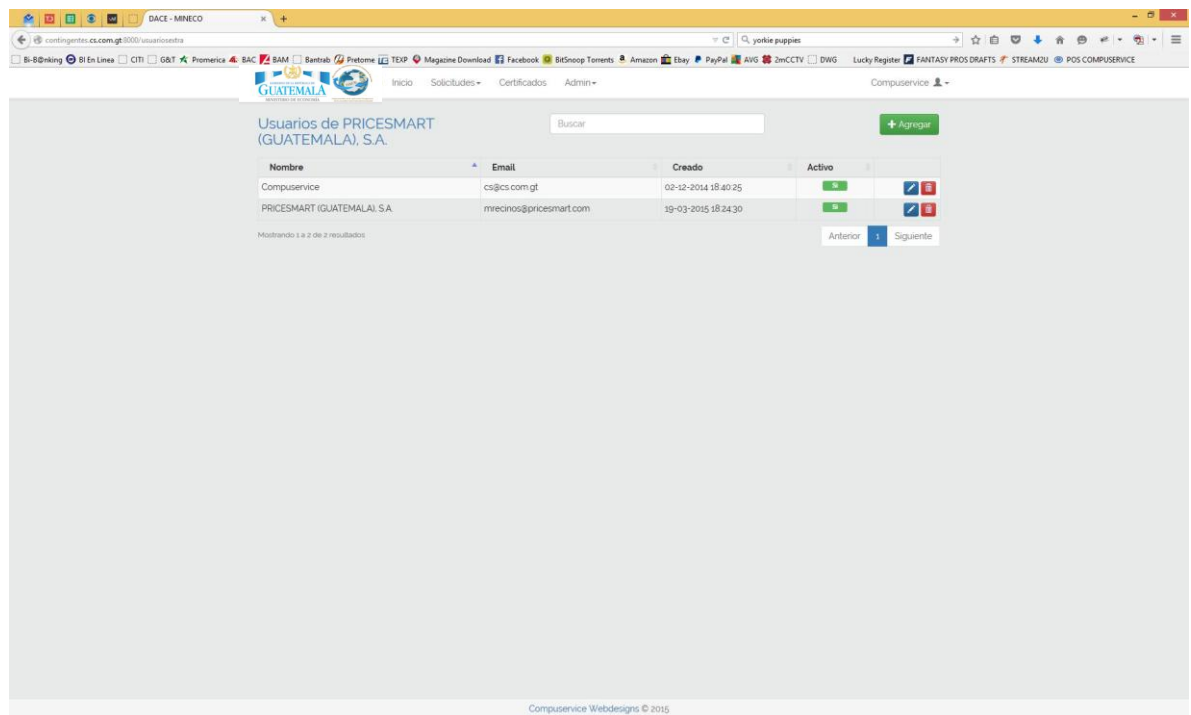

En esta pantalla se pueden realizar todas las operaciones de los usuarios (agregar nuevos, editar usuarios actuales, eliminar usuarios).